



**XVII° Convegno Nazionale
Dermatologia per il Pediatra**

Quanto conta la sede

Io ci metto la faccia

Fabio Arcangeli
Università G.Marconi, Roma

Riccione, 19 – 20 maggio 2017

Quale pensate possa essere un LES?



Arcangeli

Angiofibromi



1

Dermatite da contatto



3

LES



2

Eczema costituzionale

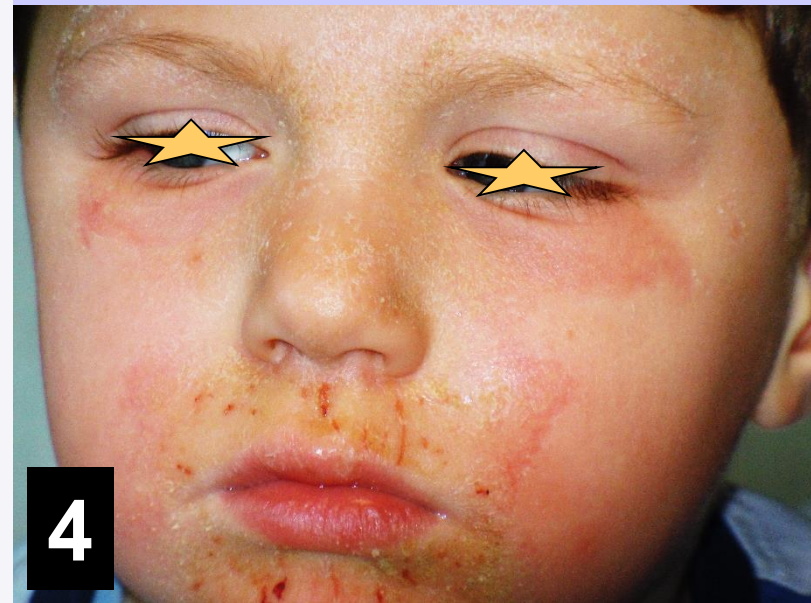

4

Figurazione "a farfalla"



Angiofibromi



Arcangeli



Sclerosi tuberosa

Angiofibromi

- *dopo i 12 anni*
- *nel 50 - 80 % dei casi*

Sclerosi tuberosa





Arcangeli



Sclerosi tuberosa

- **Angiofibromi del volto**
- **Convulsioni**
- **Ritardo mentale**
- **Macule leucodermiche**
- **Fibromi periungueali**
- **Shagreen patch**
- **Placche cutanee fibrose**
- *Astrocitoma retinico*
- *Angiolipomi renali*
- *Rabdomioma cardiaco*



Arcangeli

Università G.Marconi, Roma



Arcangeli

macule leucodermiche

ovalari, lanceolate,
a foglia di frassino

dalla nascita
nel 70-90 % dei casi



Sclerosi tuberosa





Arcangeli





Fibromi periungueali

- *dai primi anni di vita*
- *nel 20 % dei casi*





Dermatite da contatto



Influenza della luce ?

- Alcune aree esposte (fronte) non sono interessate
- Alcune pieghe (collo) sono colpite

benzoil perossido + alcool salicilico



Arcangeli



Arcangeli

Università G.Marconi, Roma



Arcangeli



Patch test: potassio bicromato ... ?



1

Dermatite Seborroica



2

LES

Quale pensate possa essere un LES ?

1 – n.1

2 – n.2

3 – Entrambi

4 – Nessuno



Arcangeli



Figurazione "a farfalla"



Non è sempre LES





Dermatite Seborroica

Le pieghe naso-geniene !!

Non sono mai invase dalla luce !!

Sempre interessate nella Dermatite Seborroica

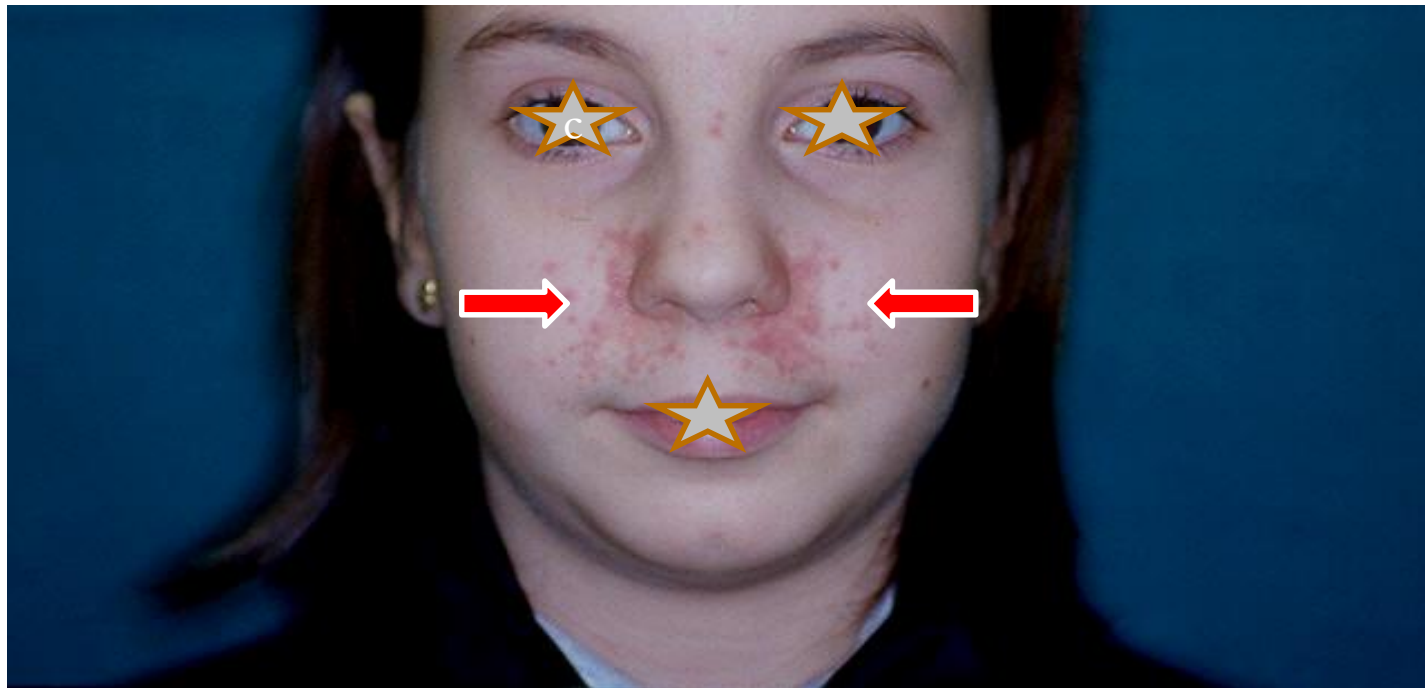

Dermatite Seborroica del lattante ?



- Primi 4 mesi di vita
- Eritemato-squamo-crostose
- Non pruriginosa
- Cuoio capelluto, parte centrale del volto
- Regione naso-geniena
- Risoluzione spontanea (4° – 6° mese)



Arcangeli

- Psoriasi (eczema) con impronta seborroica
- Cuoio capelluto, palpebre ecc.
- Non sempre risolve entro il 6° mese



Dermatite Seborroica del lattante ?

- Psoriasi (eczema) con impronta seborroica
- Cuoio capelluto, palpebre, gote ecc.
- Non sempre risolve entro il 6° mese



Arcangeli

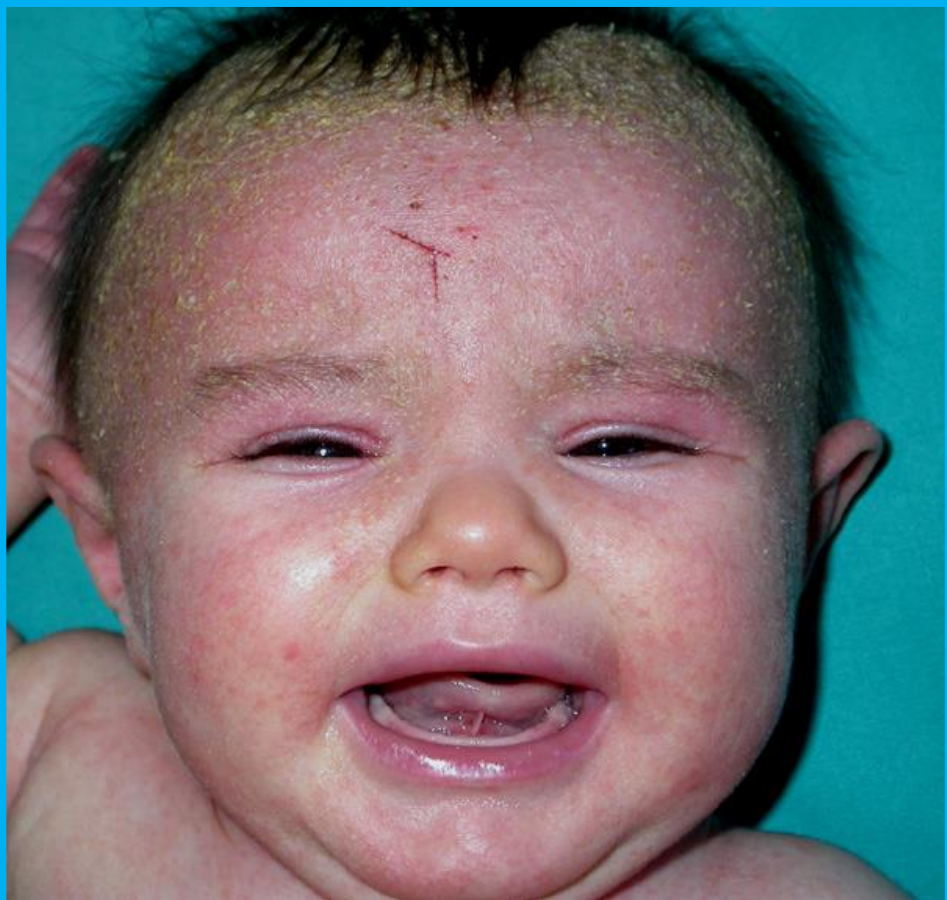

Dermatite Seborroica dell'adolescente



Arcangeli



Lupus Eritematoso Sistemico (LES)



Arcangeli



eritema “a farfalla” ANA Positivi





Inizia in primavera e scompare dopo poche esposizioni al sole



1. LES

2. LED

3. F. Polimorfa

4. DAC

Fotodermatite Polimorfa

Fotodermatite Polimorfa



Arcangeli



Arcangeli

Università G.Marconi, Roma

Fotodermatite Polimorfa



Arcangeli



**insorge
in primavera
dopo le prime
esposizione**

**migliora nel
corso
dell'estate
(hardening)**



Arcangeli

Università G.Marconi, Roma

1



Scompare dopo poche esposizioni al sole

2



Arcangeli

Persiste per tutta l'estate

In quale caso pensare a una connettivite ?

1 – n. 1

2 – n. 2

3 – Entrambe

4 – Nessuna

Fotodermatite Polimorfa



Arcangeli



Lupus Eritematoso Discoide (LED)



Arcangeli

2



ANA negativi

Da circa 2 mesi lesioni nodulari alla gota sinistra



Arcangeli



- indolenti
- non calde al tatto
- parenchimatose

Quale diagnosi ?

1. **Pilomatrixoma**
2. **Cisti sebacee**
3. **Acne infantile**
4. **Granulomi**
5. **Leishmaniosi**



Arcangeli



palpare

Pilomatrixoma



Arcangeli



Consistenza duro-lapidea
Non comprimibile
Coerente con il piano cutaneo
Mobile sul piano profondo



Pilomatrixoma

- Molto frequente
- Predilige il distretto cefalico
- Consistenza duro-lapidea







Acne Infantile

6 mesi - 6 anni





Acne infantile



Cunliffe et al. 2001 – 29 casi

Hello et al. 2008 – 16 casi

Nessuna evidenza di cause endocrine o iatrogene

Storia familiare di acne severa nell'adolescenza

Cunliffe 1/4

Hello 9/16

Possibili esiti cicatriziali

Cunliffe 5/29

Hello 9/16



Acne Infantile



Lesioni papulo-pustolose e **comedoni**



Arcangeli

Leishmaniosi cutanea

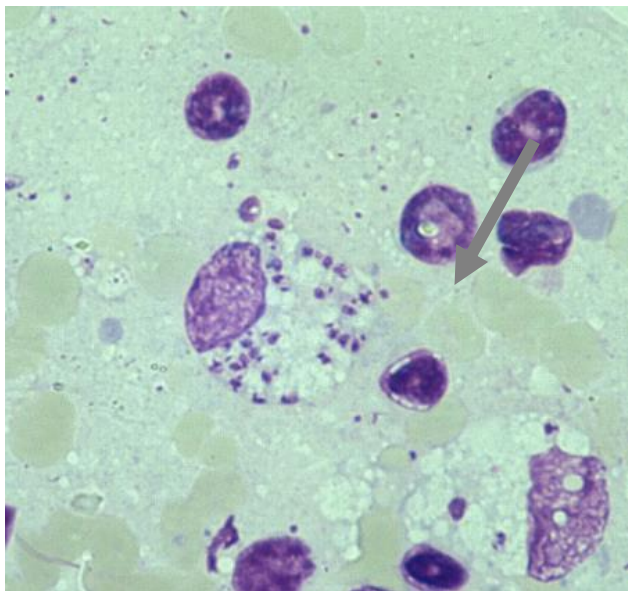



Idiopathic Facial Aseptic Granuloma (IFAG)

- Lesione benigna
- Nodulo rosso-violaceo
- Consistenza elastica
- Freddo, asintomatico
- Regione geniena
- Risolve spontaneamente in un tempo medio di un anno.
- Probabile relazione con la **rosacea infantile.**

Rosacea infantile



Arcangeli



**Gemelli di 30 mesi con identiche lesioni
esordite da più di 2 mesi**



pustole

Rosacea infantile

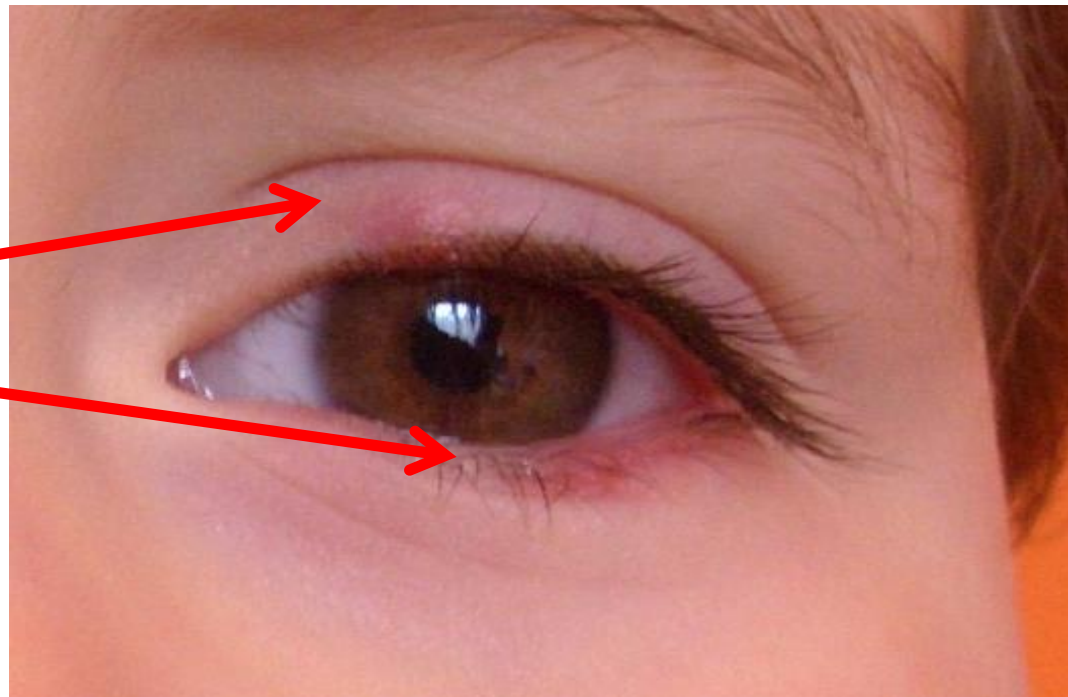

calazi



Arcangeli

